



CÂMARA MUNICIPAL DE FERROS
ESTADO DE MINAS GERAIS

INDICAÇÃO Nº 268/2023.

Ferros, 06 de julho de 2023.

PROTOCOLADO
RECEBIDO EM 06/07/23
HORA: 11:21
Assinatura
ASSINATURA

Dignos Pares,

Cumprimentando-os cordialmente, venho respeitosamente através da presente indicação, nos termos do disposto no art. 114 do Regimento Interno, sugerir ao Executivo Municipal, que interceda junto à CEMIG, a fim de solicitar a substituição do transformador localizado na entrada do Distrito de Santa Rita do Rio do Peixe, próximo à residência do Sr. Cláudio Aparecido Mateus de Oliveira (conta de luz anexa).

O transformador atualmente instalado neste local encontra-se com vazamento de um líquido, o que está prejudicando a distribuição da energia elétrica em parte do Distrito. (fotografia anexa)

Ressalta-se, ainda, que no final deste mês será realizada a tradicional festa religiosa no Distrito, com presença de grande público.

Assim sendo, aguardo o atendimento da presente indicação, oportunidade que me coloco à inteira disposição para quaisquer esclarecimentos que se fizerem necessários.

Cordialmente,

Vereador Wagner Silveira Teixeira

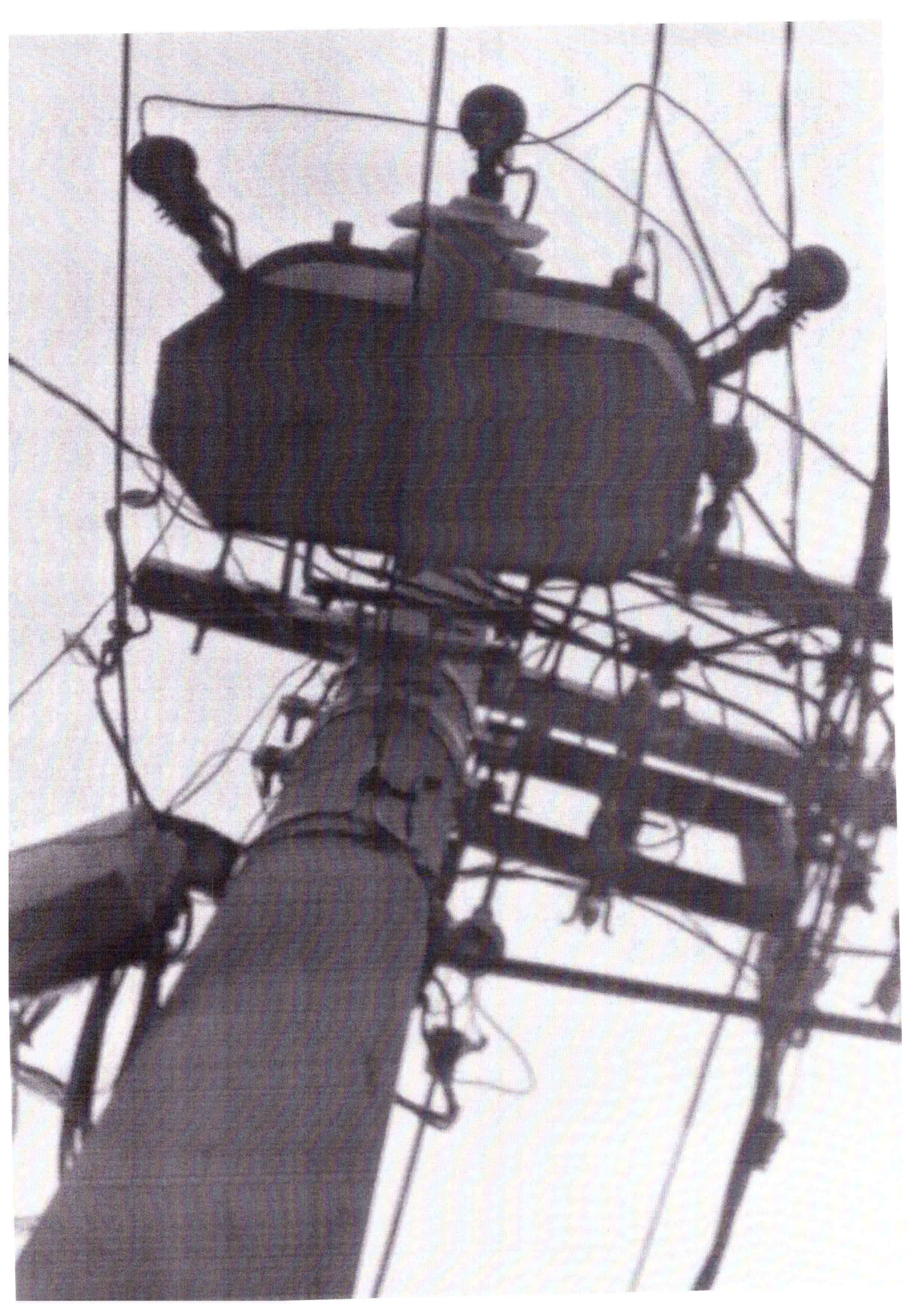





CEMIG DISTRIBUIÇÃO S.A. CNPJ 06.961.182/0001-90
 AV. BARBACENA, 3500 - 17º ANDAR - ALA 1 - BARRIO SANTO AGOSTINHO
 CEP: 30190-131 - BELO HORIZONTE - MG

CEMIG DISTRIBUIÇÃO S.A. CNPJ 06.961.182/0001-90
 AV. BARBACENA, 3500 - 17º ANDAR - ALA 1 - BARRIO SANTO AGOSTINHO
 CEP: 30190-131 - BELO HORIZONTE - MG

ESTADUAL 062.322106.0067

TARIFA SOCIAL DE ENERGIA ELÉTRICA - TSEE FOI CRIADA PELA LEI Nº 10.438 DE 26 DE ABRIL DE 2002

Valor a pagar (R\$)
133,40

Vencimento
18/02/2023

Referente a
JAN/2023

NOTA FISCAL Nº 095460192 - SÉRIE U
 PTA Nº 45.0000.14006.81
 Data de emissão: 29/01/2023

Nº DO CLIENTE
7200354625

Nº DA INSTALAÇÃO
3001697655

Classe
Rural
Monofasico

Subclasse
Residencial
rural

Modalidade Tarifária
Convencional B2

Data de Letura

Anterior	Atual	Nº de dias	Próximo
27/12	26/01	30	25/02

Valores Faturados

Unid.	Quant.	Preço Unit. R\$
kWh	186	0,70368586

Valor R\$	PIS/COFINS	Base Calc. ICMS	Alíquota ICMS	ICMS	Tarifa unit.
130,87	5,36	62,91	18,00	11,32	0,61394000
8,35	0,34	4,01	18,00	0,72	
-7,29	0,00	0,00	0,00	0,00	
1,47					
133,40	5,70	66,92		12,04	

Itens da fatura:
 Energia Elétrica
 Dif. recálculo tarifa integral
 Subsídio tarifa líquida
 Multa 2% sobre conta de 12/2022

TOTAL